



FICHA TÉCNICA REFERENCIAL DE PUNTO CRÍTICO PARA EL MANTENIMIENTO DE CAUCE, SECTOR CARAPONGO 2, DISTRITO SAN JUAN DE LURIGANCHO, PROVINCIA LIMA, DEPARTAMENTO LIMA

FTR-MC-PREV N° 0175-2025-ANA-AAA.CF-ALA.CHRL

PROPUESTA DE LA ACTIVIDAD: LIMPIEZA, DESCOLMATACION Y CONFORMACIÓN DE BORDOS CON MATERIAL PROPIO DEL CAUCE DEL RIO RIMAC, SECTOR CARAPONGO 2, DISTRITO SAN JUAN DE LURIGANCHO, PROVINCIA LIMA, DEPARTAMENTO LIMA

1. UBICACIÓN:

AAA CAÑETE FORTALEZA ALA CHILLON RIMAC LURIN Fecha 16/04/2025

1.1. Ubicación política

Departamento LIMA Provincia LIMA Distrito SAN JUAN DE LURIGANCHO Sector CARAPONGO 2

1.2. Ubicación hidrográfica

Unidad hidrográfica CUENCA RIMAC Cuerpo de agua RIO RIMAC

1.3. Ubicación geográfica - Coordenadas UTM (Datum: WGS 84)

	Inicial			Final			Margen	Observación
	Norte (Y):	Este (X):	Zona	Norte (Y):		Zona		
TRAMO	8670213.803 m S	287193.183m E	18L	8669810.967 m S	286031.905 m E	18L	AMBAS	

2.- EVALUACIÓN DE LA ZONA EXPUESTA A INUNDACIONES::

2.1.- TIPO DE PELIGRO

inundacion flujo de detritos erosión fluvial x

2.2. Nivel de Peligro

Alto Muy Alto X

2.2.- GEOLOGIA

El río Rimac se forma a 3 400 msnm por la confluencia del río Blanco con el Yauliyaco. Este último nace en Ticlio, a 4 820 msnm de altura, y el Blanco es alimentado por el nevado Tatajaico a 5000 msnm de altura. En su recorrido, el río Rimac, antes de llegar a Chosica, recibe el aporte del río Santa Eulalia en su margen derecha.

El río Rimac tiene una cuenca fluvial más amplia que las de los ríos Chillón y Lurín.

Esta cuenta escasa vegetación en sus flancos, lo cual favorece una mayor erosión de suelo. Ese fenómeno lo ocasionan las lluvias que van al lecho del río. La edad del valle del río Rimac se estima en 1 000 000 de años.

Todo río erosiona el fondo de su lecho. Si consideramos que la erosión que produce el río Rimac por año es 0.0001 m en 1 000 000 de años, se conseguirá una erosión de 1 000 m, es decir, 1 km de erosión total. Luego, las grandes cumbres a ambos lados del río, cuyas alturas alcanzan los 1 000 m sobre el lecho del río, han sido formadas por la erosión del río Rimac.

Todo el material de erosión fue depositado en el cono de deyección del río Rimac ya referido, donde se ubica la ciudad de Lima. A lo largo del río Rimac y sus afluentes, se ubican secciones transversales en forma de u. Esto quiere decir que aparecen secciones de valle glaciar sobre los 4 000 msnm de altura, y transversales en forma de v o trapecio invertido a menor altura.

Todas estas forman valles fluviales, valles aluviales, valles fluvio-aluviales y secciones con paredes verticales, lo cual origina cañones como el del Infiernillo u otros combinados con paredes verticales y en forma de v, como sucede en Río Blanco. Debemos mencionar la geodinámica externa del río Rimac, que da lugar a aluviones (huaycos),

desprendimientos de rocas, deslizamientos y asentamientos que afectan a las obras viales y a las poblaciones. La cuenca del río Rimac de las zonas altas, sobre los 2 200 msnm de altura hasta los 4 820 msnm (Ticlio), se puede considerar como la zona «A» de lavado. Las aguas lavan el suelo de los flancos de los valles y la llevan al río. Eso se suma a la presencia de agua de lluvia. Todo ese material es depositado a cota menor entre los 2 200 a 1 800 msnm de altura entre Tambo de Viso hasta Surco, lo cual destroza las poblaciones ubicadas a lo largo de las terrazas fluviales, terrazas aluviales y terrazas fluvioaluviales. Este mismo fenómeno se produce en los ríos tributarios del Rimac, como el Santa Eulalia en el Huayco Loro.

Gravoso	70%	Arenas	25%	Limo y arcillas	5%
---------	-----	--------	-----	-----------------	----

Gravoso( Mayores a 2 mm), Arenoso( 2 mm - 0.1 mm) y Arcilloso( menores de 0.1 mm)



Firmado digitalmente  
por VALDIVIA  
VALDEBRAMA Marlene  
Cecilia FAU  
20520711865 hard  
Motivo: Doy V° B°  
Fecha: 2025/03/18  
16:40:17-0500



Firmado digitalmente  
por MUÑOZ ALVA  
Juan Eduardo  
FAU  
20520711865 hard  
Motivo: En señal  
de Conformidad



Firmado digitalmente  
por ANCAJIMA  
JOSÉ Luis  
Antonio  
FAU  
20520711865  
hard  
Motivo: Doy  
V° B°



Firmado digitalmente  
por ZAVALA ZAVALA  
Abner FAU  
20520711865 hard  
Motivo: Doy V° B°

## 2.3.- HIDROLOGIA

La cuenca del río Rímac es una de las cuencas hidrográficas más importante del país porque abastece de agua para el consumo humano, agrícola y energético de la ciudad más grande del Perú. Cerca del 29% de la población peruana vive en la ciudad de Lima la cual tiene una población de 7.8 millones de habitantes (Lossio, 2003). El Río Rímac está ubicado en la latitud sur 11°36' 52" ~ 12° 05' 47" y en la latitud oeste 76° 11' 05" ~ 77° 04' 36", nace de la cuenca del Mantaro en el departamento de Junín a 5,100 msnm para realizar su recorrido a través del departamento, provincias y área metropolitana de Lima desembocando finalmente en la Provincia Constitucional del Callao. El Rímac tiene 2 afluentes, el Río Santa Eulalia y el Río San Mateo o Alto Rímac además de una serie de quebradas a lo largo de su recorrido. La estación seca en la cuenca del río Rímac ocurre de junio a noviembre, época durante la cual el caudal del río es muy bajo y se forma a medida que la nieve en la parte alta se derrite. A medida que la urbanización e industrialización se incrementan rápidamente, junto con el desarrollo industrial, el mayor nivel de vida, el uso maximizado de la tierra, la superpoblación y los fenómenos meteorológicos extremos (por ejemplo, El Niño) tienden a causar daños más grandes y diversos, incluso si son del mismo tamaño que en el pasado (K-Water, Yooshin Engineering, & Pyunghwa Engineering, 2014). Es entre los meses enero y abril entre los cuales el río trae su mayor caudal debido a los deshielos ocurridos cuenca arriba.

## 2.4.- ELEMENTOS EXPUESTOS:

DESCRIPCIÓN	CANT.	UNIDAD	COMENTARIO
01. POBLACION AFECTADA	1000	Hab.	
02. VIVIENDAS EN RIESGO:	350	UNIDAD	
03. INSTITUCION EDUCATIVA:			
04. CENTROS DE SALUD			
05. AREAS DE CULTIVO:			
06. CABEZAS DE GANADO:			
07. INFRAESTRUCTURA DE RIEGO (Canal, Bocatoma, Reservorio, Otros)	1	UNIDAD	
08. INFRAESTRUCTURA VIAL (Km)	1,25	KM	
09. INFRAESTRUCTURA DE SERVICIOS (agua y saneamiento)	0		
10. INFRAESTRUCTURA ELECTRICA	0		
11. OTROS			

## 3.- PROPUESTA TECNICA:

### 3.1.- Actividades

Tipo	Unidad de medida	Cantidad	Descripción de la propuesta	Observaciones
LIMPIEZA Y DESCOLMATACIÓN	km	1.23	Limpieza y descolmatación del cauce del río Rímac	
CONFORMACIÓN DE BORDO CON MATERIAL PROPIO	Km	1.23	Conformación de bordos con material propio	
ELIMINACIÓN DE MATERIAL EXCEDENTE	m3	0.00	Eliminación de material excedente	

## 4.-ESQUEMA DE PROPUESTA TÉCNICA:

### DIMENSIONES DE COLMATACIÓN - SECCION TIPICA

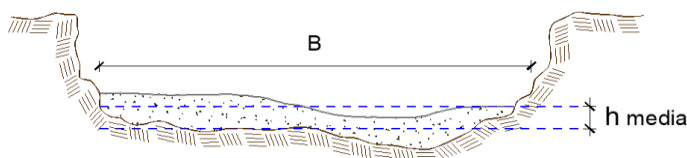

h media = 0.60 m  
 B = 130.0 m



Firmado digitalmente  
 por VALDIVIA  
 VALDEBRAMA Marlene  
 Cecilia FAU  
 20520711865 hard  
 Motivo: Doy V B  
 Fecha: 2025/03/18  
 16:40:17-0500

Profesional de la ALA que ha  
 elaborado la ficha técnica referencial



Administrador de La  
 Administración Local Del Agua



Profesional Designado  
 Por La AAA

Firmado digitalment  
 e por ANCAJIMA  
 OJEDA Luis  
 Antonio FAU  
 20520711865  
 hard Motivo: Doy  
 V B



Firmado digitalmente por  
 ZAVALA ZAVALA  
 Abner FAU  
 20520711865 hard  
 Motivo: Doy V B

Director de La Autoridad  
 Administrativa Del Agua



PERÚ

Ministerio  
de Desarrollo Agrario  
y Riego



5.- IMAGEN SATELITAL DE ZONA VULNERABLE(GOOGLE EARTH)

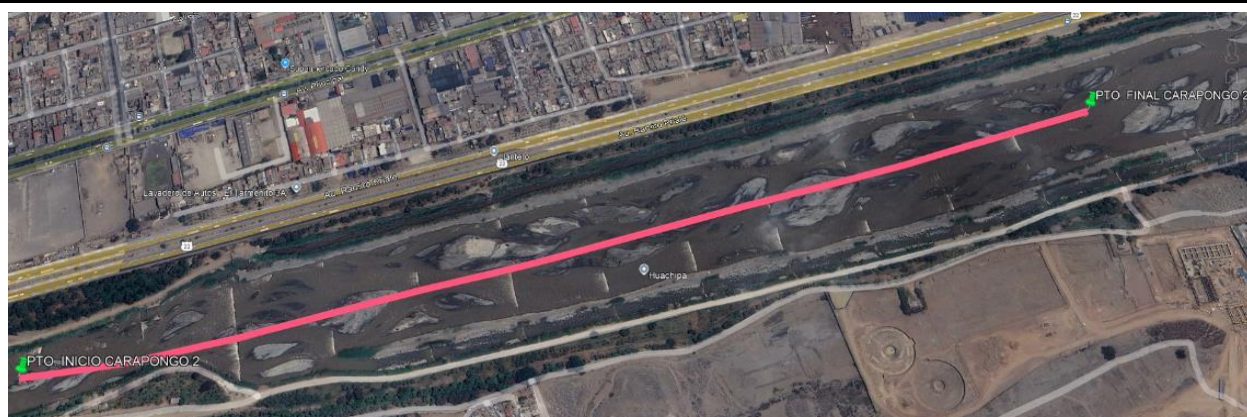

Profesional de la ALA que ha  
elaborado la ficha técnica referencial

Firmado digitalmente  
por VALDIVIA  
VALDEPRAMA Marlene  
Cecilia FAU  
20520711865 hard  
Motivo: Doy V B  
Fecha: 2025/03/18  
16:40:17-0500



Administrador de La  
Administración Local Del Agua

Firmado digitalmente  
por MUNOZ ALVA  
Juan Eduardo  
FAU  
20520711865 hard  
Motivo: En señal  
de Conformidad



Profesional Designado  
Por La AAA

Firmado digitalment  
e por  
ANCAJIMA  
OJEDA Luis  
Antonio  
FAU  
20520711865  
hard  
Motivo: Doy  
V B



Director de La Autoridad  
Administrativa Del Agua

Firmado digitalmente por  
ZAVALA ZAVALA  
Abner FAU  
20520711865 hard  
Motivo: Doy V B



## 6. PANEL FOTOGRÁFICO DE ZONA VULNERABLE



ZONA COLMATADA DEL RIO RIMAC - SECTOR

## 7.- PRESUPUESTO ESTIMADO:

ITEM	DESCRIPCIÓN	UND.	METRADO	PRECIO S/.	PARCIAL S/.
<b>LIMPIEZA, DESCOLMATACIÓN (L = 1 230.00 m) Y CONFORMACIÓN DE BORDOS (L= 2 460.00 m)</b>					
<b>1.00</b>	<b>OBRAS PROVISIONALES</b>				<b>4,590.49</b>
1.01	CARTEL DE IDENTIFICACION DE LA ACTIVIDAD 3.60 x 4.80 m	und.	1.00	1,778.59	1,778.59
1.02	CASETA DE GUARDIANIA Y/O ALMACEN	m2	30.00	93.73	2,811.90
<b>2.00</b>	<b>TRABAJOS PRELIMINARES</b>				<b>30,813.11</b>
2.01	MOVILIZACION Y DESMOVILIZACION DE EQUIPOS Y MAQUINARIA	vje	2.00	10,021.59	20,043.18
2.02	RAMPAS DE ACCESO A LA ACTIVIDAD	m3	320.00	6.03	1,929.60
2.03	TRAZO Y REPLANTEO	Km	1.23	1,881.02	2,313.65
2.04	CONTROL TOPOGRAFICO	Km	1.23	2,830.63	3,481.67
2.05	DESVIO DEL RIO	M	150.00	20.30	3,045.00
<b>3.00</b>	<b>MOVIMIENTO DE TIERRAS</b>				<b>1,495,483.20</b>
3.01	LIMPIEZA Y DESCOLMATACION DE CAUCE DE RIO	m3	95,940.00	7.33	703,240.20
3.02	CONFORMACIÓN DE BORDO CON MATERIAL PROPIO	m3	95,940.00	7.65	733,941.00
3.03	PERFILADO Y REFINE EN TALUD DEL BORDO	m2	14,760.00	3.95	58,302.00
3.04	ELIMINACION DE MATERIAL EXCEDENTE D=5 km	m3	0.00	14.49	-
<b>COSTO DIRECTO</b>					<b>1,530,886.80</b>
GASTOS GENERALES (8%CD)					122,470.94
UTILIDAD (5%CD)					
<b>SUB TOTAL</b>					<b>1,653,357.74</b>
IGV (18%)					297,604.39
<b>TOTAL</b>					<b>1,950,962.14</b>
SUPERVISIÓN (3%CD)					
FICHA DEFINITIVA					
<b>PRESUPUESTO TOTAL</b>					<b>1,950,962.14</b>

SON: UN MILLON NOVECIENTOS CINCUENTA MIL NOVECIENTOS SESENTA Y DOS CON 14/100 SOLES



Firmado digitalmente por VALDIVIA VALDEBRAMA Marlene Cecilia FAU 20520711865 hard Motivo: Doy V° B° Fecha: 2025/03/18 16:40:17-0500



Firmado digitalmente por MUÑOZ ALVA Juan Eduardo FAU 20520711865 hard Motivo: En señal de Conformidad



Firmado digitalmente por ANCAJIMA OJEDA Luis Antonio FAU 20520711865 hard Motivo: Doy V° B°



Firmado digitalmente por ZAVALA ZAVALA Abner FAU 20520711865 hard Motivo: Doy V° B°



PERÚ

Ministerio  
de Desarrollo Agrario  
y Riego**8.- CRONOGRAMA DE EJECUCIÓN**

ITEM	ACTIVIDAD	UNID.	PLAZO DE EJECUCION (DÍAS)									
			MES 01				MES 2					
			I	II	III	IV	I	II	III	IV		
1.00	LIMPIEZA, DESCOLMATACIÓN (L = 1 230.00 m) Y CONFORMACIÓN DE BORDOS (L= 2 460.00 m)											
01.01	OBRAS PROVISIONALES											
01.01.01	CARTEL DE IDENTIFICACION DE LA ACTIVIDAD 3.60 x 4.80 m	und	■									
01.01.02	MOVILIZACION Y DESMOVILIZACION DE EQUIPOS Y MAQUINARIA	vje	■						■			
01.02	OBRAS PRELIMINARES											
01.02.01	RAMPAS DE ACCESO A LA ACTIVIDAD	m3	■									
01.02.02	TRAZO Y REPLANTEO	km	■									
01.02.03	CONTROL TOPOGRAFICO	km	<div></div>									
01.03	MOVIMIENTO DE TIERRAS											
01.03.01	LIMPIEZA Y DESCOLMATACION DE CAUCE DE RIO	m3	<div></div>									
01.03.03	CONFORMACION Y PERFILADO DE DIQUE CON MATERIAL PROPIO	m3				<div></div>						
01.03.04	PERFILADO Y REFINE EN TALUD DE DIQUE	m2				<div></div>						
01.03.05	ELIMINACION DE MATERIAL EXCEDENTE D=5 Km	m3										

ACTIVIDADES A REALIZAR PARA EL CUMPLIMIENTO DE LA OBRA

ITEM	ACTIVIDADES	MES 1		MES 2	
		15	30	15	30
1	CONTRATACION	■			
2	EJECUCION		■		
3	SUPERVISION		■		
4	SEGUIMIENTO		■		
5	LIQUIDACION			■	

Fecha de elaboración de la ficha:

16/04/2025

**NOTA :**

\* LA PRESENTE FICHA TÉCNICA REFERENCIAL DE PREVENCIÓN PARA LIMPIEZA, DESCOLMATACIÓN Y CONFORMACION DE BORDOS CON MATERIAL PROPIO EN CAUCES EN RÍOS Y QUEBRADAS, CONTIENE INFORMACION REFERENCIAL RESPECTO AL PRESUPUESTO, METRADOS, COSTOS UNITARIOS E INSUMOS; DEBIENDO SER EL INFORME FINAL LA QUE ESTABLEZCA EL PRESUPUESTO DE LA ACTIVIDAD.

 Firmado digitalmente  
 por VALDIVIA  
 VALDEBRAMA Marlene  
 Cecilia FAU  
 20520711865 hard  
 Motivo: Doy V° B°  
 Fecha: 2025/03/18  
 16:40:17-0500

 Profesional de la ALA que ha  
 elaborado la ficha técnica referencial

 Firmado digitalmente  
 por MUÑOZ ALVA  
 Juan Eduardo  
 FAU  
 20520711865 hard  
 Motivo: En señal  
 de Conformidad

 Administrador de La  
 Administración Local Del Agua

 Firmado digitalment  
 e por ANCAJIMA  
 OJEDA Luis  
 Antonio  
 FAU  
 20520711865  
 hard  
 Motivo: Doy  
 V° B°

 Profesional Designado  
 Por La AAA

 Firmado digitalmente por  
 ZAVALA ZAVALA  
 Abner FAU  
 20520711865 hard  
 Motivo: Doy V° B°

 Director de La Autoridad  
 Administrativa Del Agua



**PRESUPUESTO REFERENCIAL DE LA ACTIVIDAD**

**Presupuesto:** LIMPIEZA, DESCOLMATACION Y CONFORMACIÓN DE BORDOS CON MATERIAL PROPIO DEL CAUCE DEL RIO RÍMAC, SECTOR CARAPONGO 2, DISTRITO SAN JUAN DE LURIGANCHO, PROVINCIA LIMA, DEPARTAMENTO LIMA

**Lugar:** SECTOR CARAPONGO 2, DISTRITO SAN JUAN DE LURIGANCHO, PROVINCIA LIMA, DEPARTAMENTO LIMA

**Fecha :** 16/04/2025

ITEM	DESCRIPCIÓN	UND.	METRADO	PRECIO S/.	PARCIAL S/.
<b>LIMPIEZA, DESCOLMATACIÓN (L = 1 230.00 m) Y CONFORMACIÓN DE BORDOS (L= 2 460.00 m)</b>					
<b>1.00</b>	<b>OBRAS PROVISIONALES</b>				<b>4,590.49</b>
1.01	CARTEL DE IDENTIFICACION DE LA ACTIVIDAD 3.60 x 4.80 m	und.	1.00	1,778.59	1,778.59
1.02	CASETA DE GUARDIANIA Y/O ALMACEN	m2	30.00	93.73	2,811.90
<b>2.00</b>	<b>TRABAJOS PRELIMINARES</b>				<b>30,813.11</b>
2.01	MOVILIZACION Y DESMOVILIZACION DE EQUIPOS Y MAQUINARIA	vje	2.00	10,021.59	20,043.18
2.02	RAMPAS DE ACCESO A LA ACTIVIDAD	m3	320.00	6.03	1,929.60
2.03	TRAZO Y REPLANTEO	Km	1.23	1,881.02	2,313.65
2.04	CONTROL TOPOGRAFICO	Km	1.23	2,830.63	3,481.67
2.05	DESVIO DEL RIO	M	150.00	20.30	3,045.00
<b>3.00</b>	<b>MOVIMIENTO DE TIERRAS</b>				<b>1,495,483.20</b>
3.01	LIMPIEZA Y DESCOLMATACION DE CAUCE DE RIO	m3	95,940.00	7.33	703,240.20
3.02	CONFORMACIÓN DE BORDO CON MATERIAL PROPIO	m3	95,940.00	7.65	733,941.00
3.03	PERFILADO Y REFINE EN TALUD DEL BORDO	m2	14,760.00	3.95	58,302.00
3.04	ELIMINACION DE MATERIAL EXCEDENTE D=5 km	m3	0.00	14.49	-
<b>COSTO DIRECTO</b>					<b>1,530,886.80</b>
GASTOS GENERALES (8%CD)					122,470.94
UTILIDAD (5%CD)					
<b>SUB TOTAL</b>					<b>1,653,357.74</b>
IGV (18%)					297,604.39
<b>TOTAL</b>					<b>1,950,962.14</b>
SUPERVISIÓN (3%CD)					
FICHA DEFINITIVA					
<b>PRESUPUESTO TOTAL</b>					<b>1,950,962.14</b>

**SON: UN MILLON NOVECIENTOS CINCUENTA MIL NOVECIENTOS SESENTA Y DOS CON 14/100 SOLES**

**NOTA: EL PRESUPUESTO ES REFERENCIAL, DEBIENDO SER EL INFORME FINAL LA QUE ESTABLEZCA EL PRESUPUESTO FINAL DE LA ACTIVIDAD U OBRA**



Firmado digitalmente  
por VALDIVIA  
VALDEPRAMA Marlene  
Cecilia FAU  
20520711865 hard  
Motivo: Doy V B  
Fecha: 2025/03/18  
16:40:17-0500



Firmado digitalmente  
por MUÑOZ ALVA  
Juan Eduardo  
FAU  
20520711865 hard  
Motivo: En señal  
de Conformidad



Firmado digitalment  
e por ANCAJIMA  
OJEDA Luis  
Antonio  
FAU  
20520711865  
hard  
Motivo: Doy  
V B



Firmado digitalmente por  
ZAVALA ZAVALA  
Abner FAU  
20520711865 hard  
Motivo: Doy V B



Ministerio  
de Desarrollo Agrario  
y Riego



## PLANILLA GENERAL DE METRADOS REFERENCIAL DE LA ACTIVIDAD

Proyecto: LIMPIEZA, DESCOLMATACION Y CONFORMACIÓN DE BORDOS CON MATERIAL PROPIO DEL CAUCE DEL RIO RÍMAC, SECTOR CARAPONGO 2, DISTRITO SAN JUAN DE LURIGANCHO, PROVINCIA LIMA, DEPARTAMENTO LIMA

Ubicación: SECTOR CARAPONGO 2, DISTRITO SAN JUAN DE LURIGANCHO, PROVINCIA LIMA, DEPARTAMENTO LIMA

Fecha : 16/04/2025

Item	Descripción	Unid.	Nro veces	Dimensiones			Parcial	Total
				Largo	Ancho	Altura		
LIMPIEZA, DESCOLMATACIÓN (L = 1 230.00 m) Y CONFORMACIÓN DE BORDOS (L= 2 460.00 m)								
1.00	TRABAJOS PROVISIONALES							
1.01	CARTEL DE IDENTIFICACION DE LA ACTIVIDAD 3.60 x 4.80 m	und.	1.00				1.00	1.00
1.02	CASETA DE GUARDIANIA Y/O ALMACEN	m2	1.00	6.00	5.00		30.00	30.00
2.00	TRABAJOS PRELIMINARES							
2.01	MOVILIZACION Y DESMOVILIZACION DE EQUIPOS Y MAQUINARIA	vje	2.00				2.00	2.00
2.02	RAMPAS DE ACCESO A LA ACTIVIDAD	m3						320.00
			1.00	20.00	4.00	4.00	320.00	
2.03	TRAZO Y REPLANTEO	Km	1.00				1.23	1.23
	Descolmatacion			1,230.00				
2.04	CONTROL TOPOGRAFICO	KM					1.23	1.23
	Descolmatacion			1,230.00				
2.05	DESVIO DEL RIO	M	1.00	150.00	1.00		150.00	150.00
1.03	MOVIMIENTO DE TIERRAS						volumen	
01.03.01	LIMPIEZA Y DESCOLMATACIÓN DEL CAUCE	m3	1.00	1,230.0	130.00	0.60	95,940.00	95,940.00
01.03.02	CONFORMACIÓN DE BORDO CON MATERIAL PROPIO	m3	2.00	1,230.0	7.80	10.00	95,940.00	95,940.00
01.03.03	PERFILADO Y REFINE EN TALUD DE DIQUE	m2	2.00	1,230.0	6.00		14,760.00	14,760.00
01.03.04	ELIMINACIÓN DE MATERIAL EXCEDENTE	m3	1.00	esp =	10%			

### DIMENSIONES DE COLMATACIÓN - SECCION TIPICA

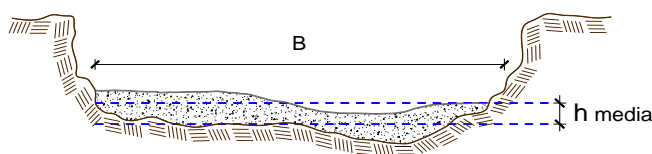

h media = 0.60 m  
B = 130.0 m

NOTA: LOS METRADOS SON REFERENCIALES, DEBIENDO SER EL INFORME FINAL LA QUE ESTABLEZCA LOS VALORES FINALES, DE ACUERDO A LA ACTIVIDAD



Firmado digitalmente  
por VALDIVIA  
VALDEPRAMA Marlene  
Cecilia FAU  
20520711865 hard  
Motivo: Doy V° B°  
Fecha: 2025/03/18  
16:40:17-0500

Profesional de la ALA que ha  
elaborado la ficha técnica referencial



Firmado digitalmente  
por MUÑOZ ALVA  
Juan Eduardo  
FAU  
20520711865 hard  
Motivo: En señal  
de Conformidad

Administrador de La  
Administración Local Del Agua



Firmado digitalment  
e por ANCAJIMA  
QUEDA Luis  
Antonio  
FAU  
20520711865  
hard  
Motivo: Doy  
V° B°

Profesional Designado  
Por La AAA



Firmado digitalmente  
por ZAVALA ZAVALA  
Abner FAU  
20520711865 hard  
Motivo: Doy V° B°

Director de La Autoridad  
Administrativa Del Agua



## Análisis de precios unitarios Referencial de la Actividad

### LIMPIEZA, DESCOLMATACION Y CONFORMACIÓN DE BORDOS CON MATERIAL PROPIO DEL CAUCE DEL RIO RÍMAC, SECTOR CARAPONGO 2, DISTRITO SAN JUAN DE LURIGANCHO, PROVINCIA LIMA, DEPARTAMENTO LIMA

Partida	01.01	CASETA DE GUARDIANIA Y/O ALMACEN				
Rendimiento	m2/DIA	20.0000	EQ. 20.0000	Costo unitario directo por : m2		93.73
Código	Descripción Recurso	Unidad	Cuadrilla	Cantidad	Precio S/.	Parcial S/.
<b>Mano de Obra</b>						
0101010003	OPERARIO	hh	1.0000	0.4000	28.46	11.38
0101010004	OFICIAL	hh	1.0000	0.4000	22.40	8.96
0101010005	PEON	hh	1.0000	0.4000	20.29	8.12
						<b>28.46</b>
<b>Materiales</b>						
02041200010005	CLAVOS PARA MADERA CON CABEZA DI kg			0.2500	7.25	1.81
0204180008	CALAMINA GALVANIZADA e=0.14 mm	m2		0.8000	9.60	7.68
0231010001	MADERA TORNILLO	p2		6.0000	7.00	42.00
02310500010007	TRIPLAY LUPUNA E= 6 mm	m2		0.7500	17.24	12.93
						<b>64.42</b>
<b>Equipos</b>						
0301010006	HERRAMIENTAS MANUALES	%mo		3.0000	28.46	0.85
						<b>0.85</b>
Partida	01.02	CARTEL DE IDENTIFICACION DE ACTIVIDAD				
Rendimiento	und/DIA	1.0000	EQ. 1.0000	Costo unitario directo por : und		1,778.59
Código	Descripción Recurso	Unidad	Cuadrilla	Cantidad	Precio S/.	Parcial S/.
<b>Mano de Obra</b>						
0101010003	OPERARIO	hh	1.0000	8.0000	28.46	227.68
0101010005	PEON	hh	2.0000	16.0000	20.29	324.64
						<b>552.32</b>
<b>Materiales</b>						
02041200010009	CLAVOS PARA MADERA CON CABEZA DI kg			2.0000	7.25	14.50
0207030001	HORMIGON	m3		0.4800	40.00	19.20
0213010001	CEMENTO PORTLAND TIPO I (42.5 kg)	bol		1.2000	30.00	36.00
0231010001	MADERA TORNILLO	p2		70.0000	7.00	490.00
02901500260004	GIGANTOGRAFIA SEGUN DISEÑO	und		1.0000	650.00	650.00
						<b>1,209.70</b>
<b>Equipos</b>						
0301010006	HERRAMIENTAS MANUALES	%mo		3.0000	552.32	16.57
						<b>16.57</b>



Firmado digitalmente  
por VALDIVIA  
VALDEPRAMA Marlene  
Cecilia FAU  
20520711865 hard  
Motivo: Doy V° B°  
Fecha: 2025/03/18  
16:40:17-0500



Firmado digitalmente  
por MUNOZ ALVA  
Juan Eduardo  
FAU  
20520711865 hard  
Motivo: En señal  
de Conformidad



Firmado digitalment  
e por ANCAJIMA  
OJEDA Luis  
Antonio  
FAU  
20520711865  
hard  
Motivo: Doy  
V° B°



Firmado digitalmente por  
ZAVALA ZAVALA  
Abner FAU  
20520711865 hard  
Motivo: Doy V° B°





Partida	02.01	MOVILIZACION Y DESMOVILIZACION DE MAQUINARIAS Y EQUIPOS				
Rendimiento	glb/DIA	1.0000	EQ. 1.0000	Costo unitario directo por : glb		10,021.59
<b>Código</b>	<b>Descripción Recurso</b>	<b>Unidad</b>	<b>Cuadrilla</b>	<b>Cantidad</b>	<b>Precio S/.</b>	<b>Parcial S/.</b>
<b>Mano de Obra</b>						
0101010005	PEON	hh	6.0000	48.0000	20.29	973.92
						<b>973.92</b>
<b>Equipos</b>						
0301010006	HERRAMIENTAS MANUALES	%mo		3.0000	973.92	29.22
03012200010004	CAMION PLATAFORMA 4 x 6 300 HP 19 t hm		0.7500	6.0000	452.00	2,712.00
0301220011	CAMION SEMI TRAYLER 6 x4 330 HP 35 T hm		1.8750	15.0000	420.43	6,306.45
						<b>9,047.67</b>
Partida	02.03	RAMPAS DE ACCESO A LA ACTIVIDAD				
Rendimiento	m3/DIA	1,000.0000	EQ. 1,000.0000	Costo unitario directo por : m3		6.03
<b>Código</b>	<b>Descripción Recurso</b>	<b>Unidad</b>	<b>Cuadrilla</b>	<b>Cantidad</b>	<b>Precio S/.</b>	<b>Parcial S/.</b>
<b>Mano de Obra</b>						
0101010005	PEON	hh	1.0000	0.0080	20.29	0.16
0101010010	OFICIAL (CONTROLADOR)	hh	0.1000	0.0008	22.40	0.02
						<b>0.18</b>
<b>Equipos</b>						
0301010006	HERRAMIENTAS MANUALES	%mo		3.0000	0.18	0.01
03011800020002	TRACTOR DE ORUGAS DE 300-330 HP	hm	1.0000	0.0080	729.50	5.84
						<b>5.85</b>
Partida	02.04	TRAZO Y REPLANTEO				
Rendimiento	km/DIA	0.5000	EQ. 0.5000	Costo unitario directo por : km		1,881.02
<b>Código</b>	<b>Descripción Recurso</b>	<b>Unidad</b>	<b>Cuadrilla</b>	<b>Cantidad</b>	<b>Precio S/.</b>	<b>Parcial S/.</b>
<b>Mano de Obra</b>						
0101010003	OPERARIO	hh	0.1000	1.6000	28.46	45.54
0101010005	PEON	hh	0.5000	8.0000	20.29	162.32
0101030000	TOPOGRAFO	hh	1.0000	16.0000	29.42	470.72
01010300030003	AYUDANTE DE TOPOGRAFIA	hh	0.5000	8.0000	22.40	179.20
						<b>857.78</b>
<b>Materiales</b>						
02040300010043	FIERRO 3/8"	var		0.5000	22.30	11.15
0213010001	CEMENTO PORTLAND TIPO I (42.5 kg)	bol		3.6000	30.00	108.00
02130300010003	YESO BOLSA 25 kg	bol		3.0000	20.00	60.00
0231040001	ESTACAS DE MADERA	und		50.0000	4.65	232.50
0240020001	PINTURA ESMALTE	gal		0.3500	60.17	21.06
						<b>432.71</b>
<b>Equipos</b>						
0301000014	MIRAS	día	2.0000	4.0000	17.36	69.44
0301000015	JALONES	día	4.0000	8.0000	14.96	119.68
0301000022	ESTACION TOTAL	he	1.0000	16.0000	23.48	375.68
0301010006	HERRAMIENTAS MANUALES	%mo		3.0000	857.78	25.73
						<b>590.53</b>
Partida	02.05	CONTROL TOPOGRAFICO				



Firmado digitalmente  
por VALDIVIA  
VALDEPARRAMA Marlene  
Cecilia FAU  
20520711865 hard  
Motivo: Doy V° B°  
Fecha: 2025/03/18  
16:40:17-0500



Firmado digitalmente  
por MUNOZ ALVA  
Juan Eduardo  
FAU  
20520711865 hard  
Motivo: En señal  
de Conformidad



Firmado digitalment  
e por ANCAJIMA  
CJEDA Luis  
Antonio  
FAU  
20520711865  
hard  
Motivo: Doy V° B°



Firmado digitalmente por  
ZAVALA ZAVALA  
Abner FAU  
20520711865 hard  
Motivo: Doy V° B°

**PERÚ****Ministerio  
de Desarrollo Agrario  
y Riego**

Código	Descripción Recurso	Unidad	Cuadrilla	Cantidad	Precio S/.	Parcial S/.
<b>Mano de Obra</b>						
0101010004	OFICIAL	hh	0.1000	4.0000	22.40	89.60
0101010005	PEON	hh	0.5000	20.0000	20.29	405.80
0101030000	TOPOGRAFO	hh	1.0000	40.0000	29.42	1,176.80
01010300030003	AYUDANTE DE TOPOGRAFIA	hh	0.2500	10.0000	22.40	224.00
						<b>1,896.20</b>

<b>Materiales</b>						
02130300010003	YESO BOLSA 25 kg	bol		3.0000	20.00	60.00
0231040001	ESTACAS DE MADERA	und		50.0000	4.65	232.50
0240020001	PINTURA ESMALTE	gal		0.2500	60.17	15.04
						<b>307.54</b>

<b>Equipos</b>						
0301000023	NIVEL TOPOGRAFICO	hm	1.0000	40.0000	14.25	570.00
0301010006	HERRAMIENTAS MANUALES	%mo		3.0000	1,896.20	56.89
						<b>626.89</b>

 Partida **02.06** **DESVIO DE CAUCE DE RIO**

 Rendimiento **m/DIA** **320.0000** EQ. **320.0000** Costo unitario directo por : m **20.30**

Código	Descripción Recurso	Unidad	Cuadrilla	Cantidad	Precio S/.	Parcial S/.
<b>Mano de Obra</b>						
0101010003	OPERARIO	hh	1.0000	0.0250	28.46	0.71
0101010004	OFICIAL	hh	0.5000	0.0125	22.40	0.28
0101010005	PEON	hh	2.0000	0.0500	20.29	1.01
						<b>2.00</b>

<b>Equipos</b>						
0301010006	HERRAMIENTAS MANUALES	%mo		3.0000	2.00	0.06
03011800020002	TRACTOR DE ORUGAS DE 300-330 HP	hm	1.0000	0.0250	729.50	18.24
						<b>18.30</b>

 Partida **03.01** **LIMPIEZA Y DESCOLMATACIÓN DE CAUCE DE RIO**

 Rendimiento **m3/DIA** **850.0000** EQ. **850.0000** Costo unitario directo por : m3 **7.33**

Código	Descripción Recurso	Unidad	Cuadrilla	Cantidad	Precio S/.	Parcial S/.
<b>Mano de Obra</b>						
0101010003	OPERARIO	hh	1.0000	0.0094	28.46	0.27
0101010005	PEON	hh	1.0000	0.0094	20.29	0.19
						<b>0.46</b>

<b>Equipos</b>						
0301010006	HERRAMIENTAS MANUALES	%mo		3.0000	0.46	0.01
03011800020002	TRACTOR DE ORUGAS DE 300-330 HP	hm	1.0000	0.0094	729.50	6.86
						<b>6.87</b>

 Firmado digitalmente  
 por VALDIVIA  
 VALDEPRAMA Marlene  
 Cecilia FAU  
 20520711865 hard  
 Motivo: Doy V° B°  
 Fecha: 2025/03/18  
 16:40:17-0500

 Firmado digitalmente  
 por MUNOZ ALVA  
 Juan Eduardo  
 FAU  
 20520711865 hard  
 Motivo: En señal  
 de Conformidad

 Firmado digitalment  
 e por ANCAJIMA  
 OJEDA Luis  
 Antonio  
 FAU  
 20520711865  
 hard  
 Motivo: Doy  
 V° B°

 Firmado digitalmente por  
 ZAVALA ZAVALA  
 Abner FAU  
 20520711865 hard  
 Motivo: Doy V° B°



PERÚ

Ministerio  
de Desarrollo Agrario  
y Riego

Partida	03.02	CONFORMACIÓN DE BORDO CON MATERIAL PROPIO				
Rendimiento	m3/DIA	810.0000	EQ. 810.0000	Costo unitario directo por : m3		7.65
Código	Descripción Recurso	Unidad	Cuadrilla	Cantidad	Precio S/.	Parcial S/.
Mano de Obra						
0101010005	PEON	hh	1.0000	0.0099	20.29	0.20
0101010010	OFICIAL (CONTROLADOR)	hh	1.0000	0.0099	22.40	0.22
						0.42
Equipos						
0301010006	HERRAMIENTAS MANUALES	%mo		3.0000	0.42	0.01
03011800020002	TRACTOR DE ORUGAS DE 300-330 HP	hm	1.0000	0.0099	729.50	7.22
						7.23
Partida	03.04	PERFILADO Y REFINE EN TALUD DE BORDOS				
Rendimiento	m2/DIA	1,200.0000	EQ. 1,200.0000	Costo unitario directo por : m2		3.95
Código	Descripción Recurso	Unidad	Cuadrilla	Cantidad	Precio S/.	Parcial S/.
Mano de Obra						
0101010004	OFICIAL	hh	1.0000	0.0067	22.40	0.15
0101010005	PEON	hh	2.0000	0.0133	20.29	0.27
						0.42
Equipos						
0301010006	HERRAMIENTAS MANUALES	%mo		3.0000	0.42	0.01
03011700010007	EXCAVADORA SOBRE ORUGAS 170 - 25'	hm	1.0000	0.0067	525.13	3.52
						3.53
Partida	03.05	ELIMINACION DE MATERIAL EXCEDENTE D=0 km				
Rendimiento	m3/DIA	1,200.0000	EQ. 1,200.0000	Costo unitario directo por : m3		14.49
Código	Descripción Recurso	Unidad	Cuadrilla	Cantidad	Precio S/.	Parcial S/.
Mano de Obra						
0101010005	PEON	hh	1.0000	0.0067	20.29	0.14
0101010010	OFICIAL (CONTROLADOR)	hh	0.1000	0.0007	22.40	0.02
						0.16
Equipos						
03011600010005	CARGADOR SOBRE LLANTAS DE 200 - 2'	hm	1.0000	0.0067	399.70	2.68
0301220010	CAMION VOLQUETE 6 x 4 330HP15 M3	hm	4.0000	0.0267	436.20	11.65
						14.33

**NOTA: LOS ANALISIS DE COSTOS UNITARIOS SON REFERENCIALES, DEBIENDO SER EL INFORME FINAL LA QUE DETERMINE LOS COSTOS UNITARIOS FINALES**



Profesional de la ALA que ha  
elaborado la ficha técnica referencial



Administrador de La  
Administración Local Del Agua



Profesional Designado  
Por La AAA



Firmado digitalmente por  
ZAVALA ZAVALA  
Abner FAU  
20520711865 hard  
Motivo: Doy V° B°

Director de La Autoridad  
Administrativa Del Agua

**PERÚ****Ministerio  
de Desarrollo Agrario  
y Riego****Precios y cantidades de recursos requeridos por propuesta referencial**

Obra **LIMPIEZA, DESCOLMATACION Y CONFORMACIÓN DE BORDOS CON MATERIAL PROPIO DEL CAUCE DEL RIO RÍMAC, SECTOR CARAPONGO 2, DISTRITO SAN JUAN DE LURIGANCHO, PROVINCIA LIMA, DEPARTAMENTO LIMA**

Fecha **16/04/2025**

Lugar **SECTOR CARAPONGO 2, DISTRITO SAN JUAN DE LURIGANCHO, PROVINCIA LIMA, DEPARTAMENTO LIMA**

Código	Recurso	Unidad	Cantidad	Precio S/.	Parcial S/.
<b>MANO DE OBRA</b>					
0101010003	OPERARIO	hh	927.5540	28.46	26,398.19
0101010004	OFICIAL	hh	117.6870	22.40	2,636.19
0101010005	PEON	hh	2,216.4495	20.29	44,971.76
0101010010	OFICIAL (CONTROLADOR)	hh	950.0616	22.40	21,281.38
0101030000	TOPOGRAFO	hh	68.8800	29.42	2,026.45
01010300030003	AYUDANTE DE TOPOGRAFIA	hh	22.1400	22.40	495.94
					<b>97,809.91</b>
<b>MATERIALES</b>					
02040300010043	FIERRO 3/8"	var	0.6150	22.30	13.71
02041200010005	CLAVOS PARA MADERA CON CABEZA DE 3"	kg	7.5000	7.25	54.38
02041200010009	CLAVOS PARA MADERA CON CABEZA DE 2" A 4"	kg	2.0000	7.25	14.50
0204180008	CALAMINA GALVANIZADA e=0.14 mm	m2	24.0000	9.60	230.40
0207030001	HORMIGON	m3	0.4800	40.00	19.20
0213010001	CEMENTO PORTLAND TIPO I (42.5 kg)	bol	5.6280	30.00	168.84
02130300010003	YESO BOLSA 25 kg	bol	7.3800	20.00	147.60
0231010001	MADERA TORNILLO	p2	250.0000	7.00	1,750.00
0231040001	ESTACAS DE MADERA	und	123.0022	4.65	571.96
02310500010007	TRIPLAY LUPUNA E= 6 mm	m2	22.5000	17.24	387.90
0240020001	PINTURA ESMALTE	gal	0.7379	60.17	44.40
02901500260004	GIGANTOGRAFIA SEGUN DISEÑO	und	1.0000	650.00	650.00
					<b>4,052.89</b>
<b>EQUIPOS</b>					
0301000014	MIRAS	día	4.9200	17.36	85.41
0301000015	JALONES	día	9.8400	14.96	147.21
0301000022	ESTACION TOTAL	he	19.6800	23.48	462.09
0301000023	NIVEL TOPOGRAFICO	hm	49.2000	14.25	701.10
0301010006	HERRAMIENTAS MANUALES	%mo			2,284.15
03011700010007	EXCAVADORA SOBRE ORUGAS 170 - 250 HP 1	hm	98.8920	525.13	51,931.16
03011800020002	TRACTOR DE ORUGAS DE 300-330 HP	hm	1,857.9520	729.50	1,355,375.98
03012200010004	CAMION PLATAFORMA 4 x 6 300 HP 19 tn	hm	12.0000	452.00	5,424.00
0301220011	CAMION SEMI TRAYLER 6 x4 330 HP 35 TN	hm	30.0000	420.43	12,612.90
					<b>1,429,024.00</b>
<b>Total</b>				<b>S/.</b>	<b>1,530,886.80</b>

**NOTA: LOS INSUMOS SON REFERENCIALES, DEBIENDO SER EL INFORME FINAL LO QUE DETERMINE LOS INSUMOS FINALES**



Firmado digitalmente  
por VALDIVIA  
VALDEBRAMA Marlene  
Cecilia FAU  
20520711865 hard  
Motivo: Doy V° B°  
Fecha: 2025/03/18  
16:40:17-0500

Profesional de la ALA que ha  
elaborado la ficha técnica referencial



Firmado digitalmente  
por MUNOZ ALVA  
Juan Eduardo  
FAU  
20520711865 hard  
Motivo: En señal  
de Conformidad

Administrador de La  
Administración Local Del Agua



Firmado digitalment  
e por ANCAJIMA  
OJEDA Luis  
Antonio  
FAU  
20520711865  
hard  
Motivo: Doy  
V° B°

Profesional Designado  
Por La AAA



Firmado digitalmente por  
ZAVALA ZAVALA  
Abner FAU  
20520711865 hard  
Motivo: Doy V° B°

Director de La Autoridad  
Administrativa Del Agua





Ministerio  
de Desarrollo Agrario  
y Riego

## C R O N O G R A M A

### LIMPIEZA, DESCOLMATACION Y CONFORMACIÓN DE BORDOS CON MATERIAL PROPIO DEL CAUCE DEL RIO RÍMAC, SECTOR CARAPONGO 2, DISTRITO SAN JUAN DE LURIGANCHO, PROVINCIA LIMA, DEPARTAMENTO LIMA

Fecha : 16/04/2025

ITEM	ACTIVIDAD	UNID.	PLAZO DE EJECUCION (DÍAS)							
			MES 01				MES 2			
			I	II	III	IV	I	II	III	IV
1.00	LIMPIEZA, DESCOLMATACIÓN (L = 1 230.00 m) Y CONFORMACIÓN DE BORDOS (L= 2 460.00 m)									
<b>01.01</b>	<b>OBRAS PROVISIONALES</b>									
01.01.01	CARTEL DE IDENTIFICACION DE LA ACTIVIDAD 3.60 x 4.80 m	und	■							
01.01.02	MOVILIZACION Y DESMOVILIZACION DE EQUIPOS Y MAQUINARIA	vje	■					■		
<b>01.02</b>	<b>OBRAS PRELIMINARES</b>									
01.02.01	RAMPAS DE ACCESO A LA ACTIVIDAD	m3	■							
01.02.02	TRAZO Y REPLANTEO	km	■							
01.02.03	CONTROL TOPOGRAFICO	km	■■■■							
<b>01.03</b>	<b>MOVIMIENTO DE TIERRAS</b>									
01.03.01	LIMPIEZA Y DESCOLMATACION DE CAUCE DE RIO	m3	■■■■							
01.03.03	CONFORMACION Y PERFILADO DE DIQUE CON MATERIAL PROPIO	m3				■■	■			
01.03.04	PERFILADO Y REFINE EN TALUD DE DIQUE	m2				■■	■			
01.03.05	ELIMINACION DE MATERIAL EXCEDENTE D=5 Km	m3								



Firmado digitalmente  
por VALDIVIA  
VALDEBRAMA Marlene  
Cecilia FAU  
20520711865 hard  
Motivo: Doy V° B°  
Fecha: 2025/03/18  
16:40:17-0500

Profesional de la ALA que ha  
elaborado la ficha técnica referencial



Firmado  
digitalmente  
por MUÑOZ ALVA  
Juan Eduardo  
FAU  
20520711865 hard  
Motivo: En señal  
de Conformidad

Administrador de La  
Administración Local Del Agua



Firmado  
digitalment  
e por  
ANCAJIMA  
CUEDA Luis  
Antonio  
FAU  
20520711865  
Motivo: Doy  
V° B°

Profesional Designado  
Por La AAA



Firmado  
digitalmente por  
ZAVALA ZAVALA  
Abner FAU  
20520711865 hard  
Motivo: Doy V° B°

Director de La Autoridad  
Administrativa Del Agua